



**UNIVERSITAS
RIAU**

Satu Hati Membangun Negeri

Unggul, Bermartabat
dan Berdaya Saing Global

PANDUAN PENERIMAAN MAHASISWA BARU

JALUR SMT, PBM DAN AFIRMASI

UNIVERSITAS RIAU

TAHUN AJARAN 2026/2027



INFORMASI LENGKAP

Jalur Seleksi, Syarat,
dan Jadwal



PANDUAN PENDAFTARAN

Langkah Mudah
Secara Online



KENALI UNRI

Program Studi, Fasilitas,
dan Kehidupan Kampus



BERSAMA UNRI

Mewujudkan Generasi Unggul
untuk Indonesia



Berilmu
Bermarwah
Berbakti



BAB I

PANDUAN PENDAFTARAN SMBT, PBM, AFIRMASI DAN KERJASAMA UNIVERSITAS RIAU

1.1 Pengertian Jalur Mandiri SMBT, PBM, Afirmasi dan Kerjasama

Jalur Mandiri SMBT (Seleksi Masuk Berbasis Tes) adalah seleksi yang dilaksanakan oleh UNRI untuk menjaring potensi lulusan SMA, SMK, dan MA yang unggul khususnya untuk wilayah Riau. Seleksi dilakukan dengan metode Ujian Tulis Berbasis Komputer (UTBK) dan kriteria lain yang ditetapkan berdasarkan Keputusan Rektor.

Jalur Mandiri PBM adalah seleksi yang dilaksanakan oleh UNRI untuk menjaring potensi lulusan SMA, SMK, dan MA yang unggul dan berprestasi di bidang olahraga, seni, sains dan hafiz Al-qur'an khususnya untuk wilayah Provinsi Riau. Seleksi dilakukan berdasarkan prestasi olahraga, seni, dan sains (lomba ilmiah/*olimpiade science*) yang dicapai oleh siswa yaitu minimal setingkat Provinsi dan memperoleh peringkat (juara) I, II, atau III untuk perorangan/individu, yang dibuktikan oleh adanya sertifikat, piagam, atau medali dari lembaga, badan, institusi yang berwenang dan resmi. Seleksi dilakukan dengan menambahkan hasil UTBK sebagai pertimbangan penentuan kelulusan, jika peminat melebihi daya tampung yang disediakan

Jalur Afirmasi UNRI adalah seleksi yang dilaksanakan oleh UNRI untuk menjaring potensi lulusan SMA, SMK dan MA yang unggul khususnya bagi anak dosen dan tenaga pendidikan dilingkungan Universitas Riau (PNS/ASN & P3K). Seleksi dilakukan dengan metode Ujian Tulis Berbasis Komputer (UTBK) dan kriteria lain yang ditetapkan berdasarkan Keputusan Rektor.

Jalur kerjasama UNRI adalah seleksi penerimaan calon mahasiswa baru program studi D3 Teknologi Pulp dan Kertas yang dilaksanakan oleh UNRI untuk menjaring potensi lulusan SMA, SMK dan MA yang

unggul khususnya melalui program kerja sama antara Universitas Riau dengan PT. RAPP Tbk. Seleksi dilakukan dengan metode Ujian Tulis Berbasis Komputer (UTBK) dan kriteria lain yang ditetapkan berdasarkan Keputusan Rektor

1.2 Latar Belakang

Jalur Mandiri SMBT (Seleksi Masuk Berbasis Tes) merupakan suatu sistem seleksi penerimaan mahasiswa baru di Universitas Riau dengan cara menelusuri kemampuan akademis para siswa di SMA, MA atau SMK melalui melalui ujian UTBK. Penelusuran Bakat dan Minat (PBM) adalah suatu sistem seleksi penerimaan mahasiswa baru di Universitas Riau berdasarkan prestasi di bidang olahraga, seni, sains serta hafiz Al-Qur'an.

Penerimaan mahasiswa baru secara mandiri ini, dilaksanakan oleh Universitas Riau setelah pengumuman hasil SNBP dan SNBT. Jumlah alokasi daya tampung mahasiswa baru jalur mandiri (SMBT, PBM, AFRIMASI dan Kerjasama serta SMM PTN-BARAT) pada Universitas Riau yaitu paling banyak 30% (tiga puluh persen) pada setiap program studi yang ada di Universitas Riau.

1.3 Tujuan

Tujuannya adalah:

- a. Menyeleksi calon mahasiswa bibit unggul daerah khususnya di Propinsi Riau, yang diprediksi mampu menyelesaikan studi di perguruan tinggi dengan baik;
- b. Memberi peluang bagi calon mahasiswa daerah Riau untuk dapat masuk ke Universitas Riau;
- c. Pemerataan pendidikan di tingkat pendidikan tinggi;
- d. Mengakomodasi potensi unggul daerah baik yang mampu maupun tidak mampu secara finansial melanjutkan ke Universitas Riau;
- e. Diharapkan banyak lulusan kembali ke daerah asalnya membangun daerah; dan

- f. Turut membantu program pemda untuk meningkatkan mutu SDM daerah.

BAB II

KETENTUAN UMUM DAN PERSYARATAN

2.1 Ketentuan Umum dan Persyaratan

A. Ketentuan Umum

SMBT, PBM, AFIRMASI dan KERJASAMA UNRI merupakan seleksi calon mahasiswa baru jalur mandiri yang penyelenggaraan dilakukan oleh Universitas Riau. Penyelenggaraan seleksinya berdasar hasil Ujian Tulis Berbasis Komputer (UTBK) dilakukan di Universitas Riau.

Peserta yang akan mengikuti SMBT, PBM, AFIRMASI dan KERJASAMA UNRI terlebih dahulu harus mendaftarkan diri secara *online* melalui laman pendaftaran resmi (<https://pmb.unri.ac.id>). Proses pendaftaran *online* merupakan rangkaian yang harus dipenuhi oleh peserta sampai pada tahap finalisasi yaitu cetak kartu ujian dan peserta wajib mengikuti UTBK SMBT, PBM, Afirmasi dan Kerjasama UNRI sesuai dengan jadwal yang tersebut pada kartu ujian.

B. Persyaratan peserta Jalur SMBT UNRI

- a. Warga Negara Indonesia.
- b. Lulusan SMA/SMK/MA atau sederajat pada tahun 2024, 2025 dan 2026.
- c. Tidak menerima Lulusan Paket C.
- d. Peserta tidak diterima melalui jalur SNBP dan SNBT atau peserta diterima melalui jalur SNBT namun belum melakukan daftar ulang.
- e. Lulusan SMA/SMK/MA atau sederajat pada tahun 2024, 2025 dan 2026, telah memiliki ijazah atau surat keterangan lulus yang memuat informasi jati diri, pas foto yang bersangkutan, serta dibubuhi cap yang sah.
- f. Peserta dalam kondisi sehat sehingga tidak mengganggu proses UTBK.

C. Persyaratan peserta Jalur PBM UNRI

- a. Warga Negara Indonesia.
- b. Lulusan SMA/SMK/MA atau sederajat pada tahun 2026 dari Propinsi Riau.
- c. Tidak menerima Lulusan Paket C.
- d. Peserta tidak diterima melalui jalur SNBP dan SNBT atau peserta diterima melalui jalur SNBT namun belum melakukan daftar ulang.
- e. Lulusan SMA/SMK/MA atau sederajat pada tahun 2026, telah memiliki ijazah atau surat keterangan lulus yang memuat informasi jati diri, pas foto yang bersangkutan, serta dibubuhi cap yang sah.
- f. Peserta dalam kondisi sehat sehingga tidak mengganggu proses UTBK.
- g. Memiliki prestasi di bidang olahraga, seni, sains dan hafiz **Al Qur'an** khususnya untuk wilayah Riau. Seleksi dilakukan berdasarkan prestasi olahraga, seni, dan lomba ilmiah (*olimpiade science*) yang dicapai oleh siswa yaitu minimal setingkat Provinsi dan memperoleh peringkat (juara) I, II, atau III untuk perorangan/individu, yang dibuktikan oleh adanya sertifikat, piagam, atau medali dari lembaga, badan, institusi yang berwenang dan resmi.
- h. Hafiz Al-qur'an yaitu harus minimal 10 juz dan pernah mengikuti perlombaan dengan prestasi minimal setingkat kabupaten dan kota yang dibuktikan oleh adanya sertifikat, piagam, atau medali dari lembaga, badan, institusi yang berwenang dan resmi.
- i. Cabang olahraga yang diseleksi adalah cabang olahraga yang dipertandingkan pada Pekan Olahraga Mahasiswa Nasional (POMNAS), cabang olahraga yang mempertandingkan mahasiswa secara nasional dalam kejuaraan nasional mahasiswa (KEJURNAS), dan cabang olahraga lainnya yang ditentukan oleh Universitas Riau.

- j. Cabang seni yang diseleksi adalah cabang seni yang dipertandingkan pada Pekan Seni Mahasiswa Nasional (PEKSEMINAS), cabang seni yang mempertandingkan mahasiswa secara nasional dalam kejuaraan nasional mahasiswa (KEJURNAS), dan cabang seni lainnya yang ditentukan oleh Universitas Riau.
- k. Siswa pendaftar terbuka untuk memilih semua program studi yang ada di Universitas Riau, kecuali untuk prodi Ilmu Kedokteran dan Ilmu Keperawatan hanya menerima untuk bidang hafiz Al-qur'an.
- l. Mengunggah Portofolio.

D. Persyaratan peserta Jalur Afirmasi UNRI

- a. Warga Negara Indonesia.
- b. Lulusan SMA/SMK/MA atau sederajat pada tahun 2026.
- c. Tidak menerima Lulusan Paket C.
- d. Anak kandung Dosen atau Tenaga pendidikan yang berstatus ASN/P3K di lingkungan Universitas Riau.
- e. Peserta tidak diterima melalui jalur SNBP dan SNBT atau peserta diterima melalui jalur SNBT namun belum melakukan daftar ulang.
- f. Lulusan SMA/SMK/MA atau sederajat pada tahun 2026, telah memiliki ijazah atau surat keterangan lulus yang memuat informasi jati diri, pas foto yang bersangkutan, serta dibubuhi cap yang sah.
- g. Peserta dalam kondisi sehat sehingga tidak mengganggu proses UTBK.

E. Persyaratan peserta Jalur Kerjasama UNRI

- a. Warga Negara Indonesia.
- b. Lulusan SMA/SMK/MA atau sederajat pada tahun 2026.
- c. Tidak menerima lulusan paket C.
- d. Memiliki rekomendasi dari PT.RAPP

- e. Peserta tidak diterima melalui jalur SNBP dan SNBT atau peserta diterima melalui jalur SNBT namun belum melakukan daftar ulang.
- f. Lulusan SMA/SMK/MA atau sederajat pada tahun 2026, telah memiliki ijazah atau surat keterangan lulus yang memuat informasi jati diri, pas foto yang bersangkutan, serta dibubuhi cap yang sah.
- g. Peserta dalam kondisi sehat sehingga tidak mengganggu proses UTBK.

BAB III TATA CARA PENDAFTARAN

3.1 Alur Pendaftaran

Alur pendaftaran mahasiswa jalur mandiri SMBT, PBM, Afrimasi dan Kerjasama dapat dilihat pada Gambar 1 di bawah ini.

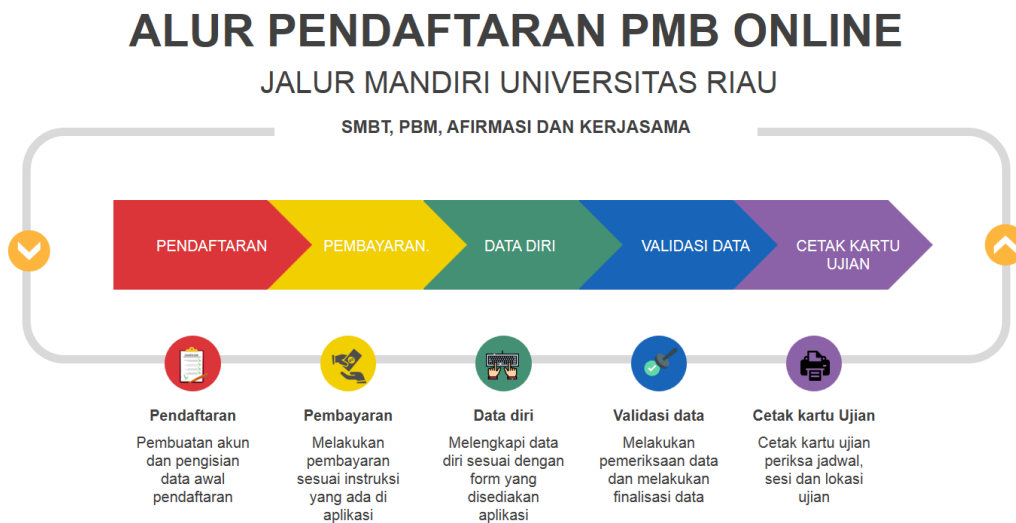

Gambar 1. Bagan alir pendaftaran mahasiswa jalur mandiri SMBT, PBM, Afrimasi dan Kerjasama UNRI

3.2 Tata cara Pendaftaran

- a. Peserta melakukan pendaftaran secara online melalui aplikasi <https://pmb.unri.ac.id> , seperti pada tampilan di bawah ini



- b. Klik tombol Daftar Unri sekarang untuk memulai pendaftaran
c. Isi form untuk pembuatan akun dan pengisian data awal

Daftar Akun Baru
Silakan isi data diri Anda dengan lengkap

Nama Lengkap Jenis Kelamin Pria Wanita

Tempat Lahir Tanggal Lahir

Alamat Lengkap

Kewarganegaraan Pendidikan Terakhir

NIK / No. KTP Nomor Handphone

Email

Password Konfirmasi Password

Daftar

[Sudah punya akun? Masuk](#)

- d. Klik login untuk masuk ke tahap selanjutnya, inputkan email dan password yang sudah di buat pada saat pendaftaran akun.

Selamat Datang
Masuk dengan email dan password terdaftar

Email

Password

Ingat Saya [Lupa Password?](#)

Masuk

[Belum punya akun? Daftar](#)

Atau masuk dengan

Kami Siap Membantu Anda
Jika mengalami kendala, silakan hubungi kami atau baca panduan pendaftaran untuk informasi lebih lanjut.

- e. Klik salah satu jalur masuk mandiri yang disediakan, untuk jalur mandiri Universitas Riau terdiri dari SMBT Unri, PBM Unri, Afirmasi Unri dan Kerjasama Unri.

The image shows three yellow buttons stacked vertically, each representing a different program for registration. Each button contains the following information: the program name (e.g., SNBT UNRI), the year (Tahun: 2025), and the registration period (Pendaftaran: 03 Mei 2025 - 04 Juli 2025). A 'Daftar Sekarang' (Register Now) button is located on the right side of each program card.

- f. Klik tombol daftar sekarang pada jalur yang ingin di pilih, pastikan pemilihan jalur sesuai dengan persyaratan yang sudah dijelaskan pada bab sebelumnya.

The screenshot shows the registration form for Sarjana & Diploma. The form is titled 'Formulir Pendaftaran Sarjana & Diploma' and includes a 'Kembali ke Dashboard' button. The form fields are as follows:

- Informasi Periode:**
 - Tahun: 2025
 - Jenjang: SARJANA / DIPLOMA
 - Jalur Pendaftaran: SNBT UNRI (Gelombang Gelombang 1)
 - Durasi Pendaftaran: 03 Mei 2025 - 04 Juli 2025
- Deadline Pendaftaran:** 60 02 51 33 (Hari Jam Menit Detik)
- Sekolah Asal:** -- Pilih Lokasi Sekolah Terakhir --
- Tahun Lulus SMA/Sederajat:** Isi tahun lulus, contoh: 2025
- Pilihan Program Studi Pertama:** S1 - ILMU KEPERAWATAN
- Pilihan Program Studi Kedua:** S1 - ILMU KEPERAWATAN

A 'Mulai Pendaftaran' button is located at the bottom of the form.

g. Setelah klik tombol mulai pendaftaran maka akan masuk ke tahap selanjutnya yaitu tahap pembayaran

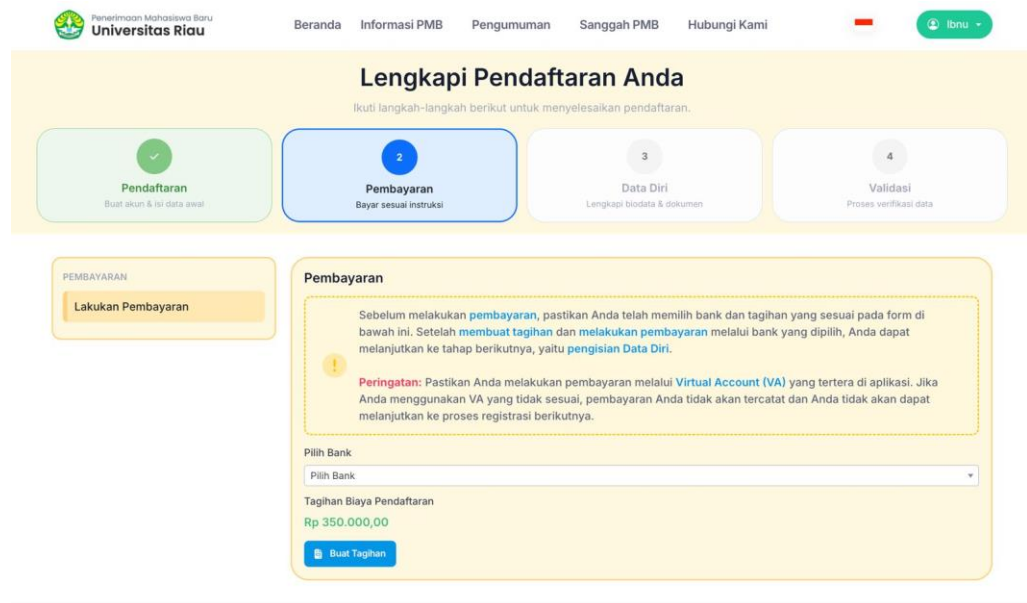

h. Pembayaran dilakukan menggunakan *Virtual Account*, klik pilih bank untuk memilih bank pembayaran, silahkan pilih bank sesuai dengan yang di ingin kan, selanjutnya klik tombol buat tagihan akan tampilan seperti dibawah ini,

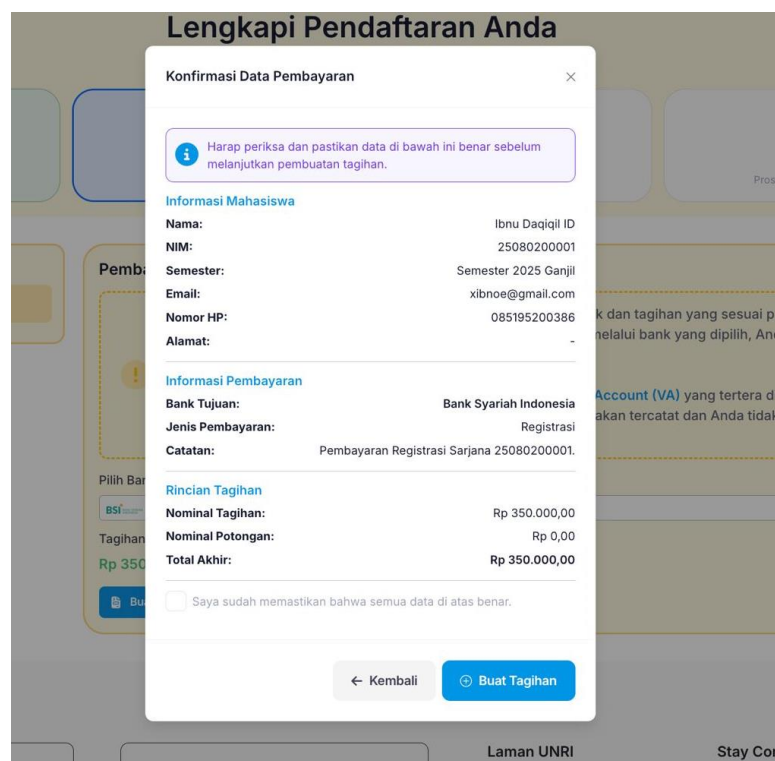

- i. Selanjutnya klik tombol buat tagihan, untuk menampilkan Nomor Virtual Account seperti pada gambar dibawah ini:

Pembayaran

Pastikan untuk melakukan pembayaran sebelum jatuh tempo. Jika pembayaran terlambat, Anda tidak dapat melanjutkan proses pendaftaran, termasuk mengisi data diri dan dokumen lainnya.

Tagihan Registrasi

Informasi Tagihan Jatuh Tempo: 58 h 18 j 44 m 21 d
03 Jul 2025, 00:00

ID Transaksi: 1234

Nomor Virtual Account (VA)
1234 Salin [Petunjuk](#)

Bank
 BNI Bank Negara Indonesia

Total Tagihan
Rp 350.000,00

Status Pembayaran
Belum Lunas [Cek Status](#)

Semester : Semester 2025 Genap
Jenis Tagihan : Registrasi
Catatan : Pembayaran Biaya Registrasi Sarjana 25080200001.

Jika Anda sudah melakukan pembayaran tetapi status masih "Belum Lunas", silakan klik tombol "Cek Status" untuk memperbarui status.

[Batalan Tagihan](#)

- j. Setelah melakukan pembayaran, maka akan masuk ke step berikutnya yaitu melengkapi data diri, silahkan diisi form data diri sesuai dengan yang di tampilkan pada aplikasi. Klik tombol simpan untuk menyimpan isian data diri.
- k. Pada tahap validasi data lakukan finalisasi dengan cara klik centang pada form dan klik tombol kirim, sebelum melakukan finalisasi pastikan semua data isian sudah benar. Setelah melakukan finalisasi data tidak bisa ubah lagi.

Konfirmasi Data

Dengan ini saya menyatakan bahwa seluruh dokumen dan data yang telah saya isi adalah benar, asli, dan sesuai dengan keadaan yang sebenarnya. Saya memahami bahwa informasi yang saya berikan akan digunakan sesuai dengan tujuan yang telah dijelaskan, dan saya bertanggung jawab sepenuhnya atas kebenaran serta keaslian data yang disampaikan.

Saya menyetujui dan menyatakan bahwa data yang saya isi adalah benar dan dapat dipertanggungjawabkan.

[Kirim](#)

- l. Setelah melakukan finalisasi maka akan tampil informasi jadwal, sesi dan lokasi ujian serta menu untuk mendownload kartu peserta ujian. Proses pendaftaran dinyatakan selesai jika calon peserta sudah memiliki kartu peserta ujian.

3.3 Jadwal Kegiatan

1. Pendaftaran dimulai dari 4 Mei 2026 – 4 Juli 2026 Pukul 15.00 WIB.
2. Bagi peserta yang sudah mendapatkan ID pembayaran, pembayaran dapat dilakukan paling lambat pada tanggal 4 Juli 2026 pukul 15.00 WIB.
3. Finalisasi data peserta paling lambat bisa dilakukan pada tanggal 5 Juli 2026 pukul 15.00 WIB.
4. Pelaksanaan UTBK 9 – 14 Juli 2026
5. Pengumuman 18 Juli 2026

3.4 Biaya Pendaftaran

Membayar Uang pendaftaran sebesar Rp. 350.000,- (tiga ratus lima puluh ribu rupiah) yang dapat dilakukan melalui Bank mitra Unri (BNI, BSI, BTN syariah, BRK, dan Mandiri) dengan cara :

- a. Pembayaran menggunakan *Virtual Account* yang sudah di buat melalui aplikasi, pembayaran bisa dilakukan melalui ATM, Internet banking, Mobile banking dan melalui Teller di seluruh cabang mitra Unri. Kwitansi pembayaran disimpan oleh siswa sebagai bukti bayar.
- b. Biaya yang sudah dibayarkan tidak dapat ditarik kembali dengan alasan apa pun.

3.5 Pilihan Program Studi

- a. Untuk Pendaftar lulusan SMA/SMK/MA yang asal sekolah dari Propinsi Riau dapat memilih sebanyak-banyaknya 2 (dua) program studi dari seluruh program studi yang ditawarkan oleh Universitas Riau.
- b. Untuk Pendaftar lulusan SMA/SMK/MA yang asal sekolah dari luar Propinsi Riau (Propinsi yang ada di pulau Sumatra dan Kepulauan Riau) dapat memilih sebanyak-banyaknya 2 (dua) program studi yang terdaftar di Fakultas Perikanan dan Kelautan Universitas Riau saja. Peserta tidak bisa memilih program studi di luar Fakultas Perikanan dan Kelautan.
- c. Urutan pilihan program studi menyatakan prioritas pilihan.

3.6 Jadwal Ujian

UTBK SMBT, PBM, Afirmasi dan Kerjasama 2026 dilaksanakan pada tanggal **9 Juli s/d 14 Juli 2026**. Khusus pada hari Jum'at, sesi siang disesuaikan dengan waktu sholat Jum'at. Pelaksanaan UTBK terdiri atas dua sesi per hari dan setiap peserta hanya mengikuti ujian sesuai sesi yang telah ditentukan dengan rincian jadwal sebagai berikut :

Sesi	Waktu (WIB)	Kegiatan
Pagi	07.30 – 07.40	Peserta memasuki ruang ujian
	07.40 - 07.50	Pemeriksaan identitas dan dokumen
	07.50 - 08.00	Latihan
	08.00 – 08.40	Ujian Potensi Skolastik
	08.40 – 09.30	Ujian Literasi Bahasa Inggris
	09.30 – 10.20	Ujian Literasi Bahasa Indonesia
	10.20 – 11.05	Ujian Penalaran Matematika
Siang	13.15 – 13.25	Peserta memasuki ruang ujian
	13.25 - 13.35	Pemeriksaan identitas dan dokumen
	13.35 - 13.45	Latihan
	13.45 - 14.25	Ujian Potensi Skolastik
	14.25 – 15.15	Ujian Literasi Bahasa Inggris
	15.15 – 16.05	Ujian Literasi Bahasa Indonesia
	16.05 – 16.50	Ujian Penalaran Matematika

3.7 Portofolio

Portofolio adalah dokumentasi kumpulan karya atau penampilan (performance) siswa yang dibuat selama mengikuti pendidikan menengah. Bagi peserta yang memilih program studi Pendidikan Kepelatihan Olah Raga dan Program Studi Pendidikan Jasmasni dan Rekreasi wajib mengisi portofolio yang ditetapkan. Portofolio yang dibuat dalam bentuk video, diunggah ke laman Youtube dan URL-nya dimasukkan pada menu upload portofolio di aplikasi pendaftaran melalui website <https://pmb.unri.ac.id/>. Untuk portofolio yang berupa gambar, agar disimpan pada Google drive, dan link-nya dimasukkan

pada menu upload. Tautan Google drive dipastikan dapat diakses oleh reviewer (user yang dapat tautan tersebut).

3.8 Proses Seleksi

Proses seleksi dilakukan oleh panitia Universitas Riau berdasarkan kualitas siswa meliputi :

1. Pemeringkatan nilai UTBK;
2. Keterwakilan wilayah (Kabupaten/Kota), sekolah dan kewilayahan untuk siswa yang berasal dari daerah terdepan, terpencil dan tertinggal (3T);
3. Kualitas sekolah (nilai akreditasi sekolah dan rasio SNBP/SNBT sekolah);
4. Hasil seleksi akan ditetapkan dengan Surat Keputusan (SK) Rektor dan merupakan keputusan mutlak Universitas Riau yang tidak dapat diganggu gugat oleh pihak lain.

3.9 Prinsip Seleksi

Seleksi dilakukan berdasarkan prinsip:

- a. Dilaksanakan secara transparan, adil, akuntabel, dan tidak deskriminatif;
- b. Mendapatkan calon mahasiswa yang berkualitas secara akademik dengan menggunakan nilai rapor dan prestasi- prestasi akademik lainnya yang relevan dengan program studi yang dipilih; dan
- c. Memperhitungkan rekam jejak kinerja sekolah;

3.10 Pengumuman Hasil

Pengumuman hasil seleksi dilakukan di <http://pmb.unri.ac.id>,

3.11 Laman Resmi

1. Informasi resmi mengenai jalur SMBT, PBM, Afirmasi dan Kerjasama UNRI dapat diunduh melalui laman <http://pmb.unri.ac.id>.
2. Informasi resmi juga dapat diperoleh di Sekretariat SMBT, PBM, Afirmasi dan Kerjasama UNRI.
3. Alamat Panitia SMBT, PBM, Afirmasi dan Kerjasama UNRI: Biro Akademik dan Kemahasiswaan (BAK) UNRI, Gedung Rektorat lantai I Universitas Riau Kampus Binawiyaya KM. 12,5 Panam Pekanbaru (28293).